





## CONTENIDO

<b>1. SÍNTESIS DE LOS RESULTADOS DE SEGUIMIENTO DEL MAR MENOR.....</b>	<b>4</b>
<b>2. AVISOS Y PREDICCIÓN METEOROLÓGICA.....</b>	<b>5</b>
<b>3. RESUMEN DE RESULTADOS DE LAS MEDIDAS DE Sonda OCEÁNICA (CTD) REALIZADAS EN EL MAR MENOR.....</b>	<b>6</b>
3.1. CLOROFILA.....	7
3.2. SALINIDAD.....	8
3.3. TRANSPARENCIA.....	9
3.4. TURBIDEZ.....	10
3.5. OXÍGENO.....	11
3.6. TEMPERATURA.....	12
<b>4. RESUMEN DE RESULTADOS DE LOS CAUDALES AFORADOS Y NUTRIENTES EN LA CAMPAÑA DE TOMA DE MUESTRAS.....</b>	<b>13</b>

25/03/2024 15:35:16

SERRANO CONESA, VÍCTOR ROBERTO

Esta es una copia auténtica imprimible de un documento electrónico administrativo archivado por la Comunidad Autónoma de Murcia, según artículo 27.3.c) de la Ley 39/2015. Los firmantes y las fechas de firma se muestran en los recuadros. Su autenticidad puede ser contrastada accediendo a la siguiente dirección: <https://sede.carm.es/verificardocumentos> e introduciendo el código seguro de verificación (CSV) CARM-e0c0e0c-emb4-3138-7390-0050506916280





El **INFORME SEMANAL AL CONSEJO DE GOBIERNO: RECUPERACION Y PROTECCION DEL MAR MENOR**, tratándose de información susceptible de publicidad activa, se pone a disposición del órgano directivo competente en materia de transparencia y participación ciudadana, para su publicación en el Portal de Transparencia. Artículo 11 de la Ley 12/2014, de 16 de diciembre, de Transparencia y Participación Ciudadana de la Comunidad Autónoma de la Región de Murcia.

Así mismo, el **INFORME SEMANAL AL CONSEJO DE GOBIERNO: RECUPERACION Y PROTECCION DEL MAR MENOR** será objeto de especial difusión, de acuerdo al artículo 10 de la Ley 3/2020, de 27 de julio, de recuperación y protección del Mar Menor, relativo al sistema de comunicación e información del Mar Menor.

*“1. Sin perjuicio del derecho de acceso a la información de las personas y de las obligaciones de publicidad activa que recaen sobre las entidades e instituciones públicas, la información relativa al Mar Menor será objeto de especial difusión, de acuerdo con los principios de transparencia, veracidad, accesibilidad, utilidad y gratuidad.”*





## 1. SÍNTESIS DE LOS RESULTADOS DE SEGUIMIENTO DEL MAR MENOR.

Últimos datos disponibles del **18/03/2024** obtenidos por la sonda oceánica y comparados con los muestreados el día **13/03/2024**.

<p><b>SALINIDAD</b></p> <p><b>42.98 PSU</b></p> <p><b>DESCENSO DEL 0.02 %</b></p>	<p><b>OXÍGENO</b></p> <p><b>6.96 mg/l</b></p> <p><b>ASCENSO DEL 0.72 %</b></p>	<p><b>CLOROFILA</b></p> <p><b>0.74 mg/m<sup>3</sup></b></p> <p><b>ASCENSO DEL 25.42 %</b></p>
<p><b>TEMPERATURA</b></p> <p><b>16.7 °C</b></p> <p><b>ASCENSO DEL 12.46 %</b></p>	<p><b>TRANSPARENCIA</b></p> <p><b>4.88 m</b></p> <p><b>ASCENSO DEL 8.69 %</b></p>	<p><b>TURBIDEZ</b></p> <p><b>0.89 FTU</b></p> <p><b>DESCENSO DEL 9.18 %</b></p>

Los datos obtenidos por la sonda oceánica han sido procesados en la plataforma digital del Servidor de Datos Científicos (SDC) del Instituto Murciano de Investigación y Desarrollo Agrario y Medioambiental (IMIDA).

### Comparativa de las fechas 11-03-2024 y 13-03-2024

<p><b>CAUDAL CUENCA VERTIENTE</b></p> <p><b>127.84 l/s</b></p> <p><b>DESCENSO del 17.7 %</b> respecto a la fecha anterior</p>	<p><b>NUTRIENTES CUENCA VERTIENTE</b></p> <p><b>Total: 1177.38 Kg/día</b></p> <table border="1"> <tr> <td>Total NITRATOS (Kg NO<sub>3</sub>/día)</td> <td colspan="2">Total FOSFATOS (Kg PO<sub>4</sub>/día)</td> </tr> <tr> <td><b>1170.63</b></td> <td colspan="2"><b>6.7546</b></td> </tr> </table> <p><b>DESCENSO del 19.45 % en la entrada de nutrientes al Mar Menor</b> respecto a la campaña anterior.</p>			Total NITRATOS (Kg NO <sub>3</sub> /día)	Total FOSFATOS (Kg PO <sub>4</sub> /día)		<b>1170.63</b>	<b>6.7546</b>				
	Total NITRATOS (Kg NO <sub>3</sub> /día)	Total FOSFATOS (Kg PO <sub>4</sub> /día)										
<b>1170.63</b>	<b>6.7546</b>											
<p><b>CAUDAL RAMBLA DEL ALBUJÓN</b></p> <p><b>121.56 l/s</b></p> <p><b>DESCENSO del 18.53 %</b> respecto a la fecha anterior</p>	<p><b>NUTRIENTES EN DESEMBOCADURA RAMBLA DEL ALBUJÓN</b></p> <p><b>Total: 1122.72 Kg/día</b></p> <table border="1"> <tr> <td>CORRIENTE DE AGUA</td> <td>Total NITRATOS (Kg NO<sub>3</sub>/día)</td> <td>Total FOSFATOS (Kg PO<sub>4</sub>/día)</td> </tr> <tr> <td>Rbla. Albuji3n</td> <td><b>1116.0</b></td> <td><b>6.722</b></td> </tr> <tr> <td>Aliviadero</td> <td><b>0.0</b></td> <td><b>0.0</b></td> </tr> </table> <p><b>DESCENSO del 12.66 % en la entrada de nutrientes desde la desembocadura de la Rbla. del Albuji3n</b> respecto a la campaña anterior</p>			CORRIENTE DE AGUA	Total NITRATOS (Kg NO <sub>3</sub> /día)	Total FOSFATOS (Kg PO <sub>4</sub> /día)	Rbla. Albuji3n	<b>1116.0</b>	<b>6.722</b>	Aliviadero	<b>0.0</b>	<b>0.0</b>
	CORRIENTE DE AGUA	Total NITRATOS (Kg NO <sub>3</sub> /día)	Total FOSFATOS (Kg PO <sub>4</sub> /día)									
Rbla. Albuji3n	<b>1116.0</b>	<b>6.722</b>										
Aliviadero	<b>0.0</b>	<b>0.0</b>										





## 2. AVISOS Y PREDICCIÓN METEOROLÓGICA.

Según la AEMET, a fecha de redacción del presente informe, se dispone de la siguiente información sobre el municipio de San Javier:

**Capital:** San Javier (altitud: 29 m)

**Latitud:** 37° 48' 21" N - **Longitud:** 0° 50' 5" O - **Posición:** Ver localización

**Zona de avisos:** Campo de Cartagena y Mazarrón

Descargar XML de la predicción detallada de San Javier [XML](#)

mié. 20			jue. 21		vie. 22		sáb. 23	dom. 24	lun. 25
06-12 h	12-18 h	18-24 h	00-12 h	12-24 h	00-12 h	12-24 h			
20°C	17°C	16°C							
Probabilidad de precipitación									
0%	0%	0%	0%	0%	0%	0%	10%	35%	45%
Cota de nieve a nivel de provincia (m)									
									1400
Temperatura mínima y máxima (°C)									
11 / 21			13 / 21		12 / 21		12 / 22	12 / 19	11 / 19
Sensación térmica mínima y máxima (°C)									
11 / 21			13 / 21		12 / 21		12 / 22	12 / 19	11 / 19
Humedad relativa mínima y máxima (%)									
60 / 100			60 / 90		45 / 80		45 / 85	50 / 85	50 / 100
Dirección y velocidad del viento (km/h)									
NE 25	NE 45	NE 35	NE 40	NE 40	NE 25	NE 25	NE 25	NE 35	NE 10
Racha máxima (km/h)									
40	65	55	60	60	45	45	50	65	
Sensación térmica (°C)									
20	17	16							
Humedad relativa (%)									
60	75	70							
Índice ultravioleta máximo									
	5		5		4		4		
Avisos. Campo de Cartagena y Mazarrón									

Ver tabla reducida

SERRANO GONZALEZ, VICTOR ROBERTO  
 25/03/2024 15:35:16  
 Esto es una copia auténtica imprimible de un documento electrónico administrativo archivado por la Comunidad Autónoma de Murcia, según artículo 27.3.c) de la Ley 39/2015. Los firmantes y las fechas de firma se muestran en los recuadros. Su autenticidad puede ser contrastada accediendo a la siguiente dirección: https://sede.carm.es/verificardocumentos e introduciendo el código seguro de verificación (CSV) CARM-e0c0e0c-emb4-3138-7390-00505050696280





### 3. RESUMEN DE RESULTADOS DE LAS MEDIDAS DE SONDA OCEÁNICA (CTD) REALIZADAS EN EL MAR MENOR



Localización de las **21 estaciones de muestreo**

Evolución de los datos de los parámetros en las últimas campañas de muestreo:

Parámetros	02-03	06-03	13-03	18-03
Clorofila (mg/m <sup>3</sup> )	0.65	0.69	0.59	<b>0.74</b>
Salinidad (PSU)	43.15	43.17	42.99	<b>42.98</b>
Oxígeno (mg/l)	6.91	6.95	6.91	<b>6.96</b>
Temperatura (°C)	13.38	14.03	14.85	<b>16.7</b>
Turbidez (FTU)	1.0	1.1	0.98	<b>0.89</b>
Transparencia (m)	4.81	4.67	4.49	<b>4.88</b>

Valores obtenidos por la sonda oceánica en la toma de datos del **18/03/2024**.

Campaña de muestreo realizada por el Instituto Murciano de Investigación y Desarrollo Agrario y Medioambiental.

Los datos se obtienen a partir de las mediciones con equipo sonda CTD en 21 localizaciones. Dichos datos han sido procesados por el Servidor de Datos Científicos (SDC) del IMIDA.

En las siguientes tablas se realizan comparativas de los resultados obtenidos el día 18/03/2024 con los datos anteriores del 13/03/2024 y con fechas de años anteriores (2023), también procesados por el SDC de la IMIDA.





### 3.1. CLOROFILA.

<b>Valor medio a 18/03/2024:</b>	<b>0.74 mg/m<sup>3</sup></b>	Valoración del dato actual:	<b>Límite muy bueno/bueno</b>
Medición anterior a <b>13/03/2024:</b>	<b>0.59 mg/m<sup>3</sup></b>	Evolución desde la última medición:	<b>ASCENSO del 25.42 %</b>
Observaciones:	Valores límite estado ecológico. Límite muy bueno/bueno: 1,1 µg/l. Límite bueno/moderado: 1,8 µg/l. (Siendo µg/l = mg/m <sup>3</sup> )		

Parámetro	Fecha	2022	2023
Clorofila mg/m <sup>3</sup>	13-02	0.65	0.76
	19-02	0.65	0.71
	02-03	0.4	0.65
	06-03	0.4	0.69
	13-03	0.39	0.59
	18-03	0.39	0.74

En la columna 2022 se muestra el dato de la fecha más próxima a la de referencia del año anterior

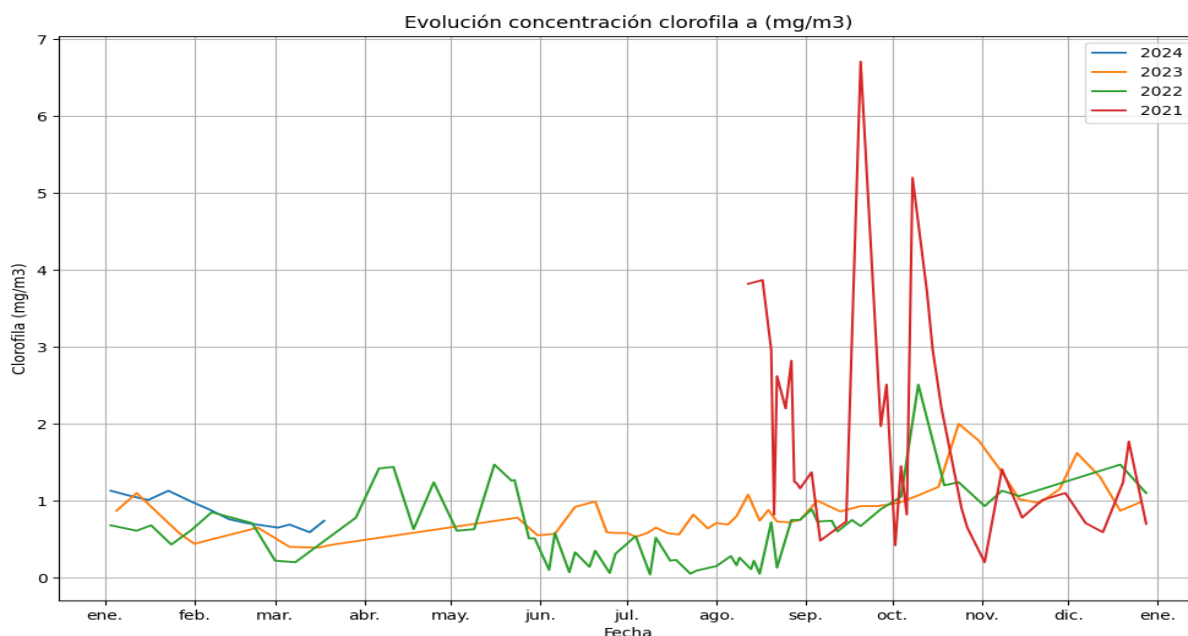



### 3.2. SALINIDAD.

<b>Valor medio a 18/03/2024:</b>	<b>42.98 PSU</b>		
Medición anterior a <b>13/03/2024:</b>	<b>42.99 PSU</b>	Evolución desde la última medición:	<b>DESCENSO del 0.02 %</b>

Parámetro	Fecha	2022	2023
Salinidad PSU	13-02	41.06	43.05
	19-02	41.06	42.94
	02-03	41.08	43.15
	06-03	41.08	43.17
	13-03	41.09	42.99
	18-03	41.09	<b>42.98</b>

En la columna 2022 se muestra el dato de la fecha más próxima a la de referencia del año anterior

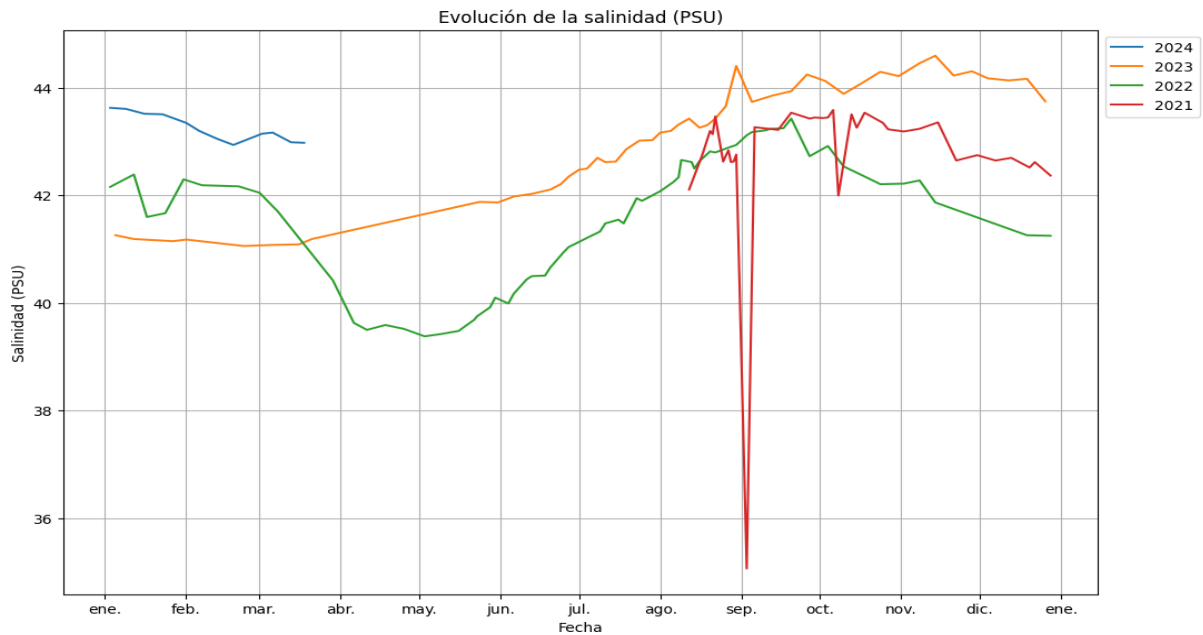





### 3.3. TRANSPARENCIA.

<b>Valor medio a 18/03/2024:</b>	<b>4.88 m</b>		
Medición anterior a <b>13/03/2024:</b>	<b>4.49 m</b>	Evolución desde la última medición:	<b>ASCENSO del 8.69 %</b>

Parámetro	Fecha	2022	2023
Transparencia m	13-02	4.55	4.85
	19-02	4.55	4.82
	02-03	4.73	4.81
	06-03	4.73	4.67
	13-03	4.84	4.49
	18-03	4.84	<b>4.88</b>

En la columna 2022 se muestra el dato de la fecha más próxima a la de referencia del año anterior

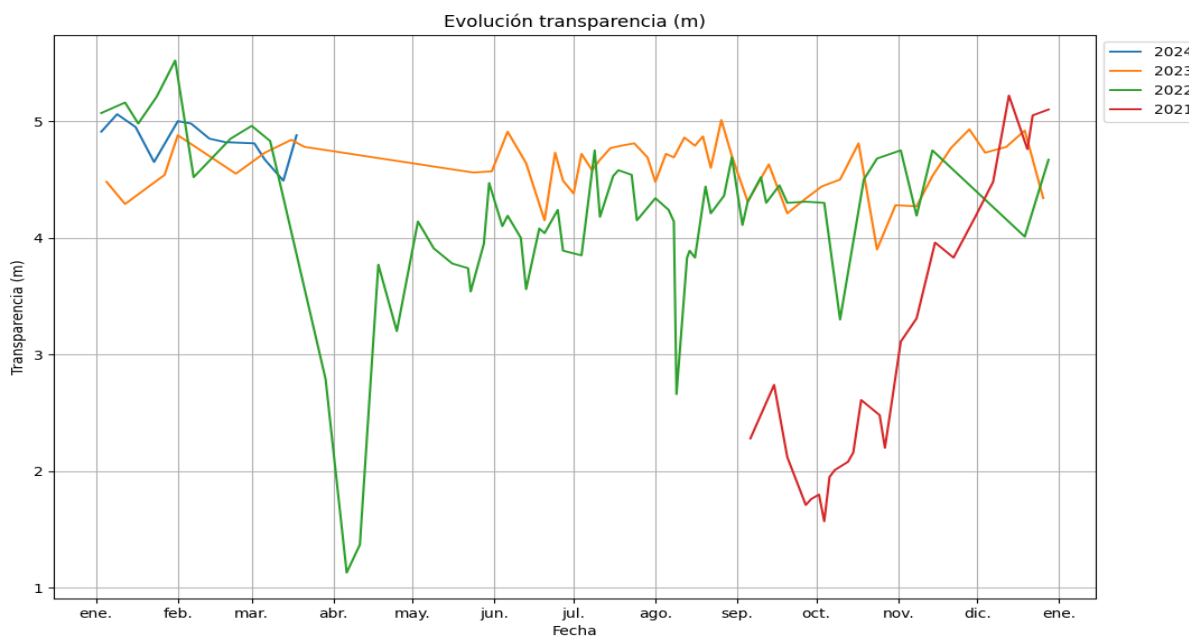



### 3.4. TURBIDEZ.

<b>Valor medio a 18/03/2024:</b>	<b>0.89 FTU</b>		
Medición anterior a <b>13/03/2024:</b>	<b>0.98 FTU</b>	Evolución desde la última medición:	<b>DESCENSO del 9.18 %</b>

Parámetro	Fecha	2022	2023
Turbidez FTU	13-02	0.9	0.94
	19-02	0.9	0.78
	02-03	0.68	1.0
	06-03	0.68	1.1
	13-03	0.47	0.98
	18-03	0.47	<b>0.89</b>

En la columna 2022 se muestra el dato de la fecha más próxima a la de referencia del año anterior

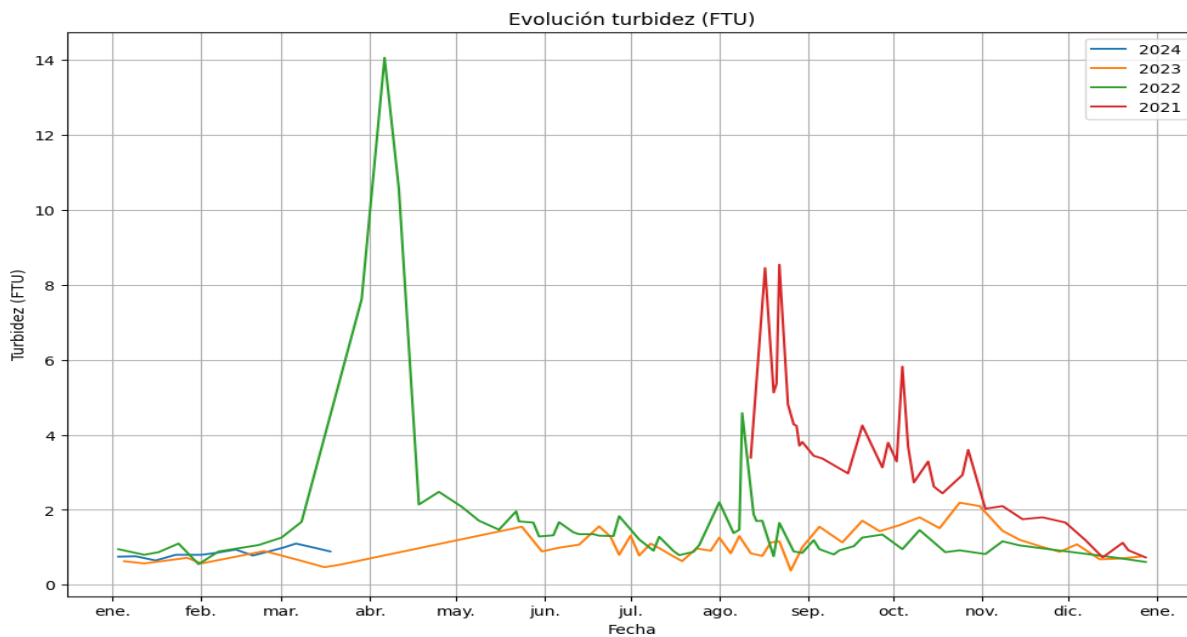



### 3.5. OXÍGENO.

<b>Valor medio a 18/03/2024:</b>	<b>6.96 mg/l</b>	Valoración del dato actual:	<b>No preocupante</b>
Medición anterior a <b>13/03/2024:</b>	<b>6.91 mg/l</b>	Evolución desde la última medición:	<b>ASCENSO del 0.72 %</b>
Observaciones:	Según lo establecido por el IMIDA, se considera: 0-2 mg/l: anoxia; 2-4 mg/l: hipoxia y >4mg/l: no preocupante.		

Parámetro	Fecha	2022	2023
Oxígeno mg/l	13-02	7.51	6.41
	19-02	7.51	6.89
	02-03	7.95	6.91
	06-03	7.95	6.95
	13-03	7.74	6.91
	18-03	7.74	<b>6.96</b>

En la columna 2022 se muestra el dato de la fecha más próxima a la de referencia del año anterior

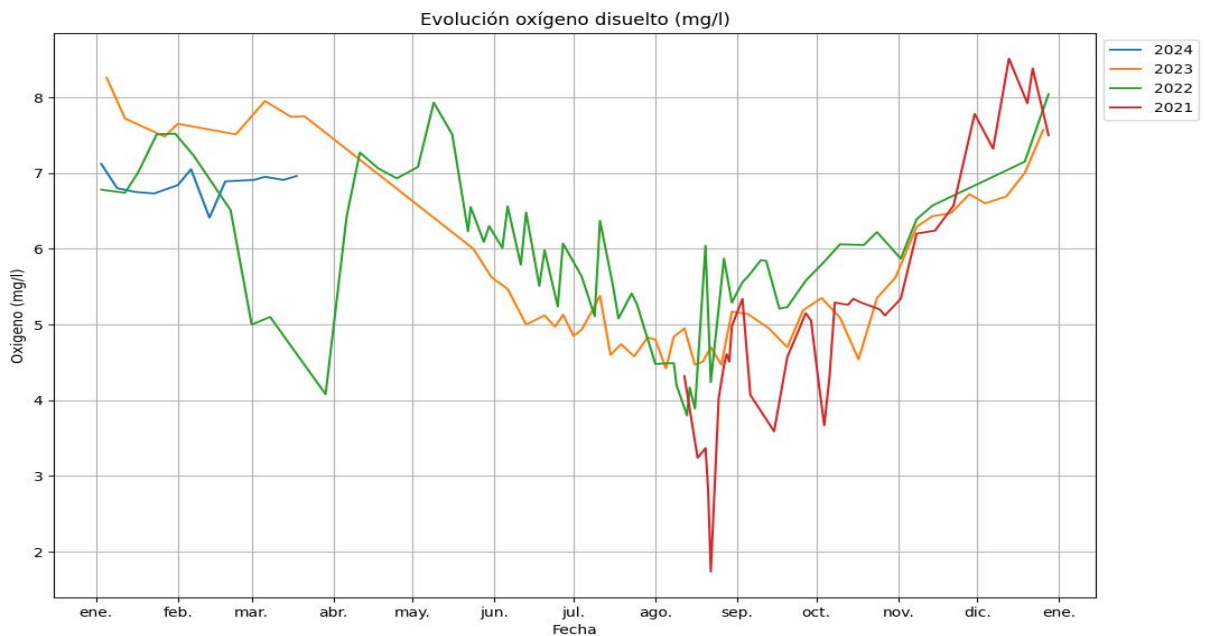



### 3.6. TEMPERATURA.

<b>Valor medio a 18/03/2024:</b>	<b>16.7 °C</b>		
Medición anterior a <b>13/03/2024:</b>	<b>14.85 °C</b>	Evolución desde la última medición:	<b>ASCENSO del 12.46 %</b>

Parámetro	Fecha	2022	2023
Temperatura °C	13-02	13.81	14.26
	19-02	13.81	15.2
	02-03	12.55	13.38
	06-03	12.55	14.03
	13-03	16.72	14.85
	18-03	16.72	<b>16.7</b>

En la columna 2022 se muestra el dato de la fecha más próxima a la de referencia del año anterior

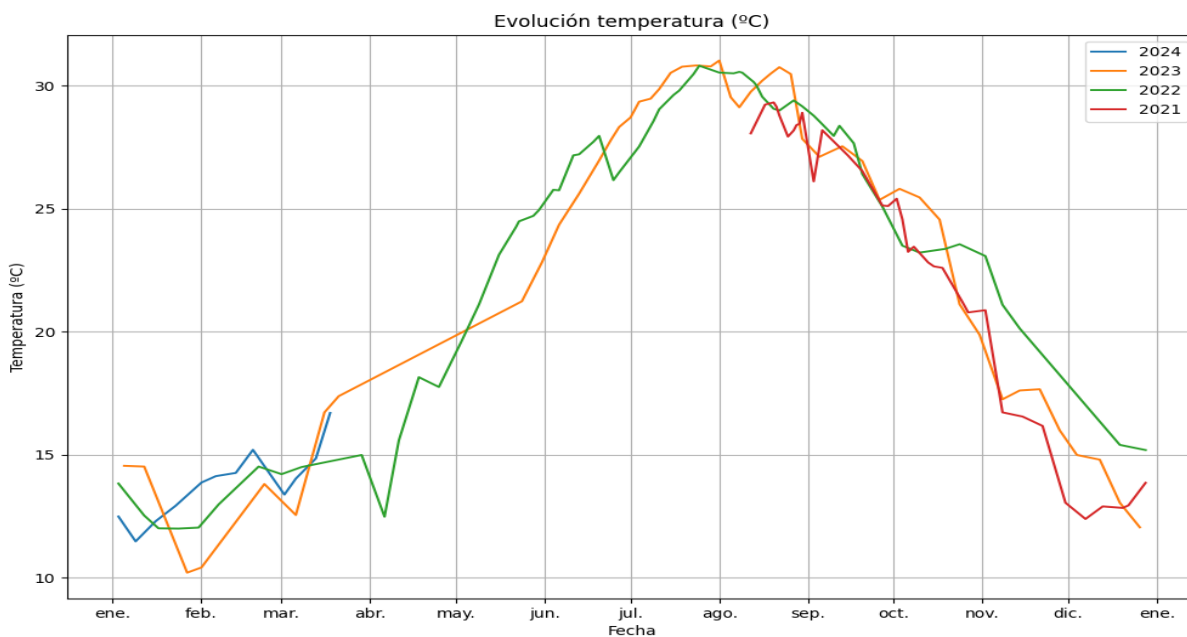



#### 4. RESUMEN DE RESULTADOS DE LOS CAUDALES AFORADOS Y NUTRIENTES EN LA CAMPAÑA DE TOMA DE MUESTRAS

Se exponen a continuación los resultados de la presente campaña de muestreo. El control de los puntos de aforo de descarga directa de aguas continentales al Mar Menor, se ha realizado mediante la toma puntual de 1 muestra diaria, los días indicados en la tabla adjunta y en las siguientes corrientes de agua. En aquellas corrientes de agua aforadas más de un día durante la campaña de muestreo, el caudal (l/s), concentración de nutrientes (mg/l) y aporte de nutrientes (kg/día), se calcula como la media de los valores registrados cada uno de los días.

En esta campaña se ha producido un DESCENSO del 17.7 % de caudal proveniente de la Cuenca Vertiente respecto a la campaña anterior, pasando de 155.33 l/s a 127.84 l/s.

Corriente Agua (13-03-2024)	Caudal (l/s)	Nitratos (mg NO3/l)	Fosfatos (mg PO4/l)
Canal D-7	45.97	159.6	45.97
Aliviadero estación de bombeo	0.0	0.0	0.0
Desembocadura rambla Albujión	121.56	106.26	0.64
Obra de paso bajo carretera Los Urrutia	0.0	0.0	0.0
Desembocadura rambla de Miranda	0.0	0.0	0.0
El Carmolí	0.0	0.0	0.0
Desembocadura rambla de las Matildes	0.0	0.0	0.0
Rambla de las Matildes - corriente sur	2.12	148.5	0.0
Lo Poyo	2.56	20.9	0.0
Lengua de Vaca	0.0	0.0	0.0
Valla Militar	0.0	0.0	0.0
Freático Los Alcázares	1.6	165.0	0.147
Venta Simón	0.0	0.0	0.0

**EL DIRECTOR GENERAL DEL MAR MENOR**

(Documento firmado electrónicamente al margen)

**Víctor Roberto Serrano Conesa**

