

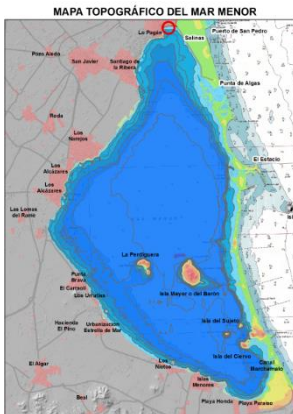

DATOS DE INTERÉS DE LAS PLAYAS DEL MAR MENOR PLAYA DE CASTILICO

LOCALIZACIÓN DE LA ZONA DE BAÑO



Datos Básicos de la Playa

Nombre de la playa	Castillico
Término Municipal	San Javier
Tipo de playa	Urbana
Superficie Total Playa	17.574 m ²
Perímetro	1.144 m
Longitud	497 m

CARACTERÍSTICAS MORFOLÓGICAS DE LA PLAYA¹



Características morfológicas

Tipología	Abierta
Tipo de Sedimento	Arena
Color de la arena	Dorada
Anchura media	35 m
Anchura máxima	45 m
Anchura mínima	12 m

SERVICIOS²



Q. DE CALIDAD TURÍSTICA



COMPROMISO DE CALIDAD
TURÍSTICA



PUNTO ACCESIBLE

Agua potable, alquiler de embarcaciones, alquiler de hamacas, alquiler de sombrillas, alquiler de vela, alquiler de windsurf, aparcamiento discapacitados, aparcamiento para bicicletas, área de picnic, aseos, aseos adaptados, chiringuitos, contenedores de recogida selectiva,

¹Datos del Estudio Ecocartográfico del Litoral de las Provincias de Granada, Almería y Murcia. Ministerio de Medio Ambiente.

²Datos obtenidos del portal web <https://www.murciaturistica.es>



equipamientos deportivos, escuela náutica, jardín, lavapies, muletas anfibia, papeleras, pasarelas, pasarelas hasta arena húmeda, paseo marítimo, personal de apoyo para el baño, primeros auxilios y socorrismo, rampas, silla anfibia, teléfono, vela, vestuarios adaptados, windsurf, zona de baño balizada, zona de juego para niños, zonas de sombra adaptadas...



PERFIL DE LA ZONA DE BAÑO

